Parròquies de l'Arxiprestat de Banyoles
Suplement Parroquial

12 i 19 de febrer de 2023

EL GOIG DE VEURE'LS CRÉIXER

Moltes vegades m'he fixat en la felicitat que provoca en els avis poder estar, jugar, parlar i enraonar amb els seus nets. És el goig de poder comprovar com els petits es van fent grans, i com van descobrint el món i la vida. De petits se'ls hi parla amb un to infantil perquè entenguin el que s'explica. De més grans, ja costa més d'entendre's: el jovent parla un altre llenguatge, els interessa altres coses, tenen altres vivències que, els més grans no hem tingut ni imaginat. I arriba un moment que la gent gran ens quedem sense les paraules adequades per poder comunicar el que sentim per ells.

Però hi ha un llenguatge que els joves sempre l'entendran: el llenguatge d'un somriure a les seves gràcies, d'una atenció als seus problemes, d'una mà que s'allarga cap a les seves dificultats, d'una abraçada sense preguntes. Les paraules poden haver canviat, però si hi ha un veritable amor, ha de prevaldre l'actitud de respecte, d'amistat, de valoració dels seus esforços.

De petits ens escoltaven. Ara necessiten saber que nosaltres els escoltem, que ens esforcem per entendre'ls i, si cal, els hi parlarem amb suavitat, amb dolcesa i amb molta pau. Els joves no volen consells, sinó exemples creïbles, experiències de felicitat ben treballada i ben reeixida. I la gent gran els hi podem donar aquest exemple de pau i serenitat. Podem també donar testimoni de quina és la fe i l'esperança que no ens ha abandonat mai. I, així, podrem sentir el goig de veure'ls créixer, de cos i d'esperit, amb il·lusió i confiança.

Mn. Josep M. Castellà

DIUMENGE, 12 DE FEBRER COL·LECTA DESTINADA

A MANS UNIDES

MISSA FAMILIAR

Dissab*te*, 25 de febrer,
a Santa Maria dels Turers.
2/4 de 7 de la tarda (18,30)

A 3/4 de 6 hi haurà reunió de pares dels que, aquest any han de fer la primera comunió.

Pels nens i les nenes de catequesi, els seus familiars i tothom que vulgui

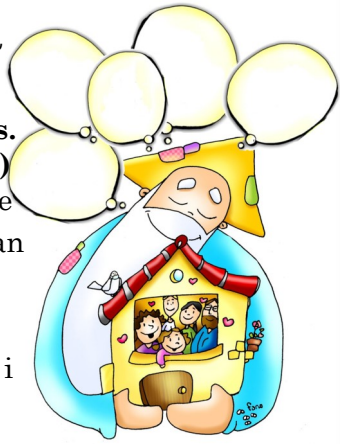

QUARESMA

Comença el Dimecres de Cendra, dia 22 de febrer. Iniciem aquest temps de penitència i conversió, amb el gest de la imposició de la cendra, gest que ens recorda la finitud de la vida i la necessitat de conversió. Durant la missa, aquell dia s'imposarà la cendra

Parròquies de Santa Maria dels Turers i Sant Pere

LA FESTA DE LA MARE DE DÉU DE LOURDES

Anar a Lourdes per primer cop significa, abans que res, descobrir aquest indret visitat per la Mare de Déu l'any 1858. És sentir la fe dels milers de peregrins que han respost a la crida de Maria per anar *"allà en processó"* i contemplar l'esperança de tots els peregrins malalts que s'acosten als peus de la Gruta, tot cercant una mica de consol i -per què no?- la gràcia d'una guarició. Veure la caritat de tots aquells, voluntaris i hospitalers, que hi acudeixen posant-se al servei dels altres, significa viure el Missatge de Lourdes en acció.

En una societat marcada per l'individualisme, Lourdes vol respondre-hi amb fraternitat. A l'èxit material, Lourdes hi vol respondre amb el preu i el valor de la pobresa. Al culte al cos, Lourdes hi vol respondre amb la dignitat de tota vida. A la desconfiança, Lourdes hi respon amb confiança. A L'aïllament i a la soledat, Lourdes hi respon amb la convivència i l'alegria.

Moviment Parroquial

HAN MORT I HEM PREGAT PER

Flora Navarro Gurpegui, de 94 anys
Francesc Salrà Serra, de 94 anys
Mª Àngels Frigola Pedro, de 78 anys

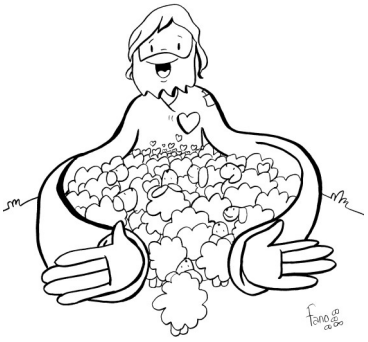

En les misses del 13 al 19 de febrer de 2023 pregarem per:

	A Santa Maria		A Sant Pere	
Dilluns	7,30 v	Família Brugada; Tots els difunts;	7 t.	Ànimes
Dimarts	7,30 v	Família Pujolàs Butiñà	7 t.	Ànimes
Dimecres	7,30 v	Pepita Castany i difunts de la seva família	7 t.	Ànimes
Dijous	7,30 v	Hna. Ana Maria Ripa, F.S.J. Butiñana;	7 t	Ànimes
Divendres	7,30 v.	Francisqueta Ramió i Jaume Molas	7 t	Ànimes
Dissabte	8 v	Hna Sagrario Goñi F.S.J. Butiñana	7 t.	Comunitat Parroquial
Diumenge	10 m.	Intenció Particular; Josep Celrà i Josep Frigoler	11 m.	Montserrat Casals
	12	Xicu Bustins (Aniv.)		
	8 v.	Comunitat Parroquial		

En les misses del 20 al 26 de febrer de 2023 pregarem per:

	A Santa Maria		A Sant Pere	
Dilluns	7,30 v	Família Félez Xutglà	7 t.	Ànimes
Dimarts	7,30 v	Hna Alicia Gonzalvo F.S.J. Butiñana	7 t.	Ànimes
Dimecres	7,30 v	Hna Sagrario Goñi F.S.J. Butiñana	7 t.	Ànimes
Dijous	7,30 v	Hna Alicia Gonzalvo F.S.J. Butiñana	7 t	Ànimes
Divendres	7,30 v.	Pels difunts	7 t	Ànimes
Dissabte	8 v	Comunitat Parroquial	7 t.	Lourdes Olivé i Martirià Canadell
Diumenge	10 m.	Intenció Particular;	11 m.	Pere Pagès i Jovita Heras
	12	Miquel Riera Comas i Joaquima Rovira Borrell		
	8 v.	Comunitat Parroquial		