DIUMENGE 6 DE PASQUA "A": 14 de maig 2023

Encara en l'ambient de Pasqua, ¿com va creixent el nombre de seguidors de Jesús? La primera lectura ens n'ha explicat quelcom. Superada una de les primeres dificultats i amb l'elecció dels diaques que llegíem diumenge passat, avui hem vist com un dels set diaques escollits Felip, es dedica a predicar el missatge de Jesús fora de Jerusalem. La seva paraula va acompanyada per l'acció i molts recobren la salut. Tota l'activitat de Felip omplia de joia a la gent. Després d'aquesta predicació, amb la imposició de les mans dels Apòstols, aquells que havien acollit el missatge de Jesús reben l'Esperit Sant. A la segona lectura, Sant Pere ens ha recomanat *"estar sempre a punt per a donar una resposta a tothom de la nostra esperança."*. I fa un toc d'atenció en el sentit que la conducta de tot cristià ha d'estar d'acord amb una consciència neta.

L'Evangeli insisteix en temes centrals de la vinguda de Jesús al nostre món. El nucli del missatge de Jesús és l'Estimació. Estimació a Déu i als germans. Estimació que exigeix¡ complir els manaments de Jesús per, d'aquesta manera, ser estimat per Déu i poder-lo conèixer més clarament. En l'Evangeli Jesús continua explicant la nova manera que té de fer-se present en la comunitat, després de la Pasqua. *"El món ja no em veurà, però vosaltres sí que em veureu"*. Recordem la presència de Jesús en l'Eucaristia, com ens presentava l'Evangeli d'avui fa quinze dies, en el relat dels deixebles d'Emaús.

Aquesta nova presència de Jesús es fa a través de l'Esperit, el Defensor, "*que el Pare us donarà perquè es quedi amb vosaltres per sempre"*, ens ha dit Jesús. La promesa de l'Esperit que ens fa Jesús no ens garanteix pas l'absència de dificultats i problemes en la nostra vida. Aquest Esperit ens fa adonar que no estem sols, que sempre està amb nosaltres i que ens ajuda, que ens donarà força perquè mai perdem l'esperança. És l'Esperit qui ens fa adonar que seguir a Jesús i viure l'Evangeli és quelcom que val la pena. És l'Esperit que ens dona l'esperança i la certesa que ni el mal, ni el pecat, ni la mort tenen la darrera paraula, sinó que la tenen la vida, l'amor i l'esperança.

Avui, en aquesta Eucaristia, agraïm-li a Jesús el do de l'Esperit. Per la nostra part disposem el nostre cor per rebre aquest Esperit i que siguem capaços de deixar-lo actuar en nosaltres.

Parròquies de l'Arxiprestat de Banyoles
Suplement Parroquial

14 de maig de 2023

DEIXANT PETJADA.

Com ens recordaran quan nosaltres no hi siguem?
Algú a qui conec de prop s'ha acomiadat recentment del seu treball, un lloc creatiu on es valoren les aptituds expressives amb el llenguatge. Fi observador de les circumstàncies, es va atrevir a servir-me una conclusió general sobre la manera com perdurem en l'estima del proïsme. «Mira –em deia emfatitzant la solemnitat–, **ens passem la vida esperant que alguna cosa del que diem o escrivim passi a la posteritat i es converteixi per si mateix en la nostra herència, però desenganya't: el que quedarà de nosaltres serà el bé que hàgim pogut fer».**
La seva pròpia experiència així ho dictava. Algú el recordava per les vegades que s'havia interessat per la seva filleta malalta; un altre més, pel gest quan va morir el seu pare fa molts anys; una tercera, per la pau que transmetien sempre les seves paraules; aquell, per l'amabilitat i la generositat amb què el va acollir quan era un aprenent; el de més enllà, perquè s'havia mostrat servicial i agradable a l'hora d'afrontar una tasca compartida que solem pintar de marró. En fi, detalls nimis que no havien costat cap esforç, però els havien fet la vida més fàcil als qui els van rebre aleshores.
Té tota la raó. **Les empremtes que mai no s'obliden són les que queden impreses al cor de les persones a qui fem el bé**. Per descomptat, no n'hi ha prou per aspirar a la santedat, però ens posa en el camí correcte.

Javier Rubio https://pastoralsj.org/ser/3824-dejando-huella

MAGDALENA AULINA: CELEBRACIÓ

L'Institut Secular Operàries Parroquials -Magdalena Aulina- celebrarà amb goig el pròxim diumenge 21 de maig les 12 h a la Parròquia de Sta. Maria dels Turers de Banyoles, una missa d'acció de gràcies per la Declaració de Venerabilitat de la Serventa de Déu Magdalena Aulina Saurina. Fou el 17 de desembre de 2022, que el Papa Francesc va reconèixer en grau heroic les virtuts de la Serventa de Déu.
El dia anterior, dissabte 20 de maig a les 17 h, a la seva Casa Natal a Banyoles (c. Jacint Verdaguer,53) hi haurà una taula rodona sobre la biografia: "*Magdalena Aulina, dona apòstol al cor del món*" amb la intervenció del P. Alfredo Simón, osb, autor de la biografia; Jordi Galofré, historiador; Magdalena Turón, directora general; Pina Milana, postuladora i Irene Rigau, moderadora. Tots els actes estan oberts a tothom qui desitgi assistir-hi.

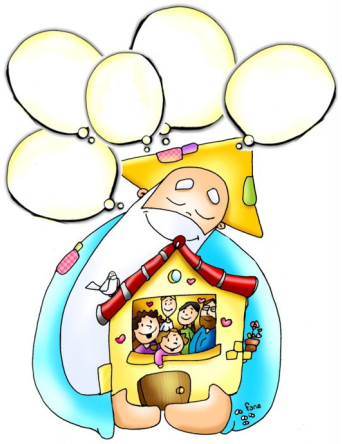

MISSA FAMILIAR:
Dissabte, 20 de maig,
a Santa Maria dels Turers
a les 8 del vespre
Final de curs de la catequesi i faran la Professió de Fe els que s'hi han preparat.

AQUESTA SETMANA

PEREGRINACIÓ DE L'ESPERANÇA A LOURDES

Les inscripcions, que acaben aquesta setmana, es fan als locals Parroquials de Santa Maria (al costat de la rectoria) i caldrà fer la inscripció personalment els dimarts i dijous de 7 a 8 del vespre. El dijous dia 18 queden tancades les inscripcions.

ACABAMENT DE LA CATEQUESI

En el decurs de la setmana que començarem, s'anirà acabant la catequesi, en els diferents grups i horaris. Dissabte, a les 8 del vespre a Santa Maria, hi haurà la darrera missa familiar del curs, amb la professió de fe dels nois i noies que s'hi han preparat.

Moviment Parroquial

HA REBUT EL BAPTISME:

Jofre Junqué Ayats

HAN MORT I HEM PREGAT PER

Pilar Rubirola Matamala, de 86 anys
Josep Cullell Renart, de 78 anys
Joan Olivas Coll, de 97 anys

PARÀBOLA DEL LLAPIS

El nét preguntà al seu avi:
—Avi, estàs escrivint una història que ens va passar a tots dos? És, per casualitat, una història sobre mi?
L'avi va deixar d'escriure, va somriure i li va dir:
—Sí, estic escrivint sobre tu. No obstant això, més important que les paraules, és el llapis que estic fent servir. M'agradaria que tu fossis com aquest llapis quan creixis.
El nét va mirar el llapis intrigat, i com que no va veure res d'especial en ell, preguntà:
—Què té de particular aquest llapis?
L'avi li va respondre:
—Hi ha cinc qualitats que, si aconsegueixes mantenir-les, sempre faran de tu una persona en pau amb el món.
Primera qualitat: El llapis, en escriure, sempre deixa una marca. De la mateixa manera, has de saber que tot el que facis a la vida, deixarà traços. Per això intenta ser conscient de cadascuna de les teves accions, perquè deixaran marca.
Segona qualitat: El que realment importa al llapis no és la fusta ni la seva forma exterior, sinó el grafit que hi ha dins. Per tant, cuida sempre el que passa al teu interior, d'aquí sortirà el que faràs a fora.
Tercera qualitat: De tant en tant necessites deixar el que estàs escrivint i fer servir la maquineta. Això fa que el llapis pateixi una mica, però al final, la punta escriurà millor. Tu també has de ser capaç de suportar alguns dolors, perquè et faran millor persona.
Quarta qualitat: El llapis permet que usem una goma per esborrar allò que està malament. Permetre que ens corregeixin en una cosa que hem fet malament no és necessàriament una cosa negativa, sinó una cosa important per mantenir-nos en el camí de la justícia.
Cinquena qualitat: El llapis és humil i sempre es deixa guiar per la mà. Pots fer grans coses a la teva vida, però mai oblidis que hi ha una mà que ha de guiar els teus passos. Aquesta mà l'anomenem Déu, i sempre et conduirà en la direcció correcta, si tu et deixes.

En les misses del 15 al 21 de maig de 2023 pregarem per:

		A Santa Maria		A Sant Pere
Dilluns	8 v	Pepita Castany i difunts de la seva família; Tots els difunts	7 t.	Ànimes
Dimarts	8 v	Comunitat Parroquial	7 t	Ànimes
Dimecres	8 v	En acció de gràcies; Dolors Costa; Francisqueta Ramió i Jaume Molas;	7 t.	Ànimes
Dijous	8 v	Ànimes	7 t	Ànimes
Divendres	8 v.	Ànimes	7 t.	Ànimes
Dissabte	8 v	Mª Dolors Bassols Teixidor; Difunts Família Granés i Família Costa; Francesc Llinàs Bosch; Jaume Figueres i Concepció Xargay; Narcís Noguer i Pilar Casanova.	7 t.	Ànimes
Diumenge	10 m.	Sor Assumpció i tots els difunts; Intenció Particular;	11 m.	Montserrat Casals; Francesca Port
	12	Francesc i Josep Sitjà i Carme Comas; Neus i Xicu Bustins		
	8 v.	Comunitat Parroquial		